

IZMJENE I DOPUNE PROSTORNOG PLANA UREĐENJA OPĆINE PUČIŠĆA

UVJETI KORIŠTENJA, UREĐENJA I ZAŠTITE PROSTORA 3.b PODRUČJA PRIMJENE POSEBNIH MJERA UREĐENJA I ZAŠTITE MJ. 1:25000

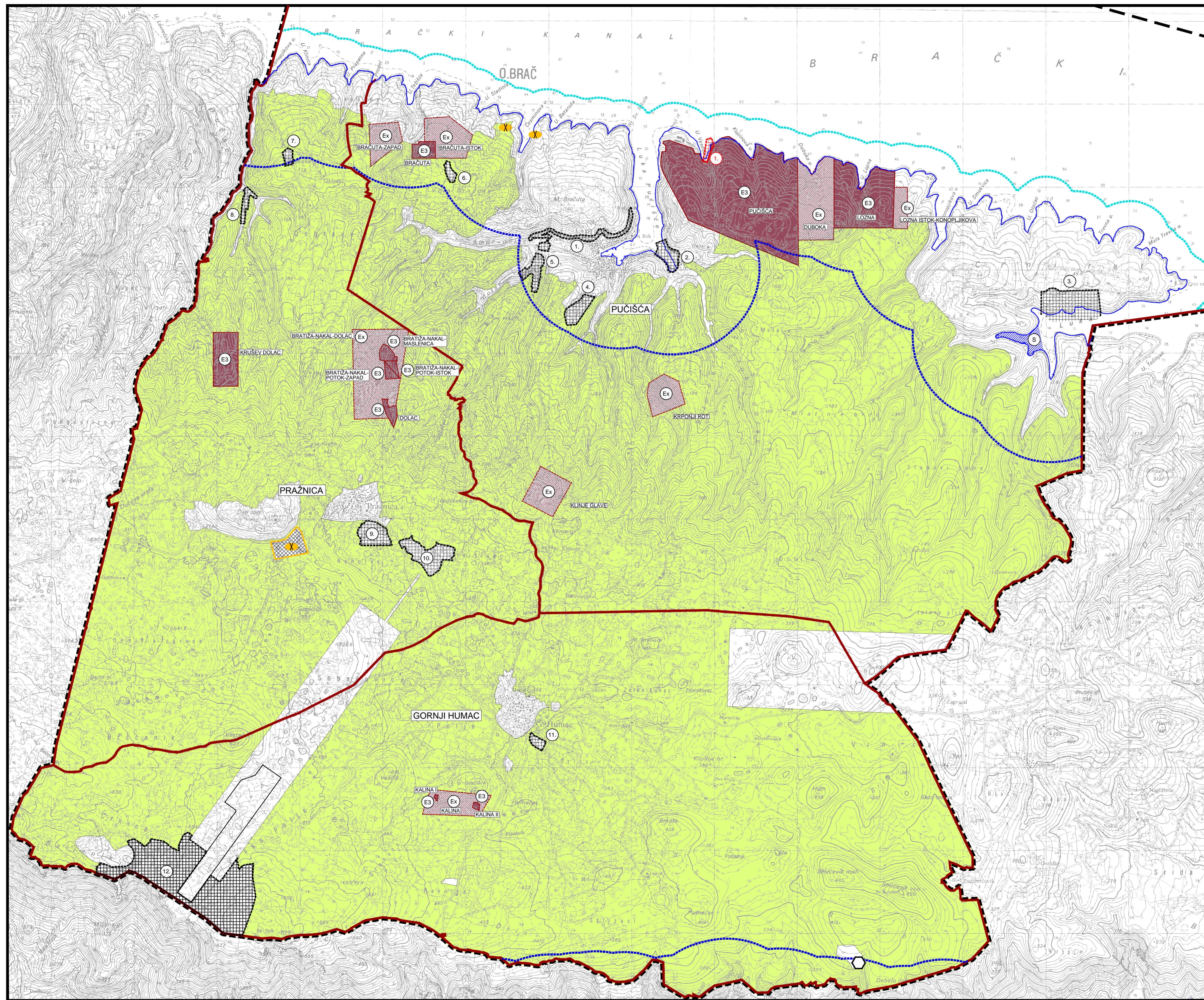

GRANICE

- OBUHVAT PROSTORNOG PLANA
- GRANICA NASELJA
- OBALNA CRTA
- PODRUČJE OGRANIČENJA OBALNOG MORA 300 m OD OBALNE CRTE
- PODRUČJE OGRANIČENJA 1000 m OD OBALNE CRTE

PODRUČJA I DIJELOVI PRIMJENE PLANSKIH MJERA ZAŠTITE

- OBUHVAT OBVEZNE IZRADJE URBANISTIČKOG PLANA UREĐENJA PUČIŠĆA:

1. UPU "Pučića-sjever"
2. UPU "Stipanska luka"
3. UPU "Luka"
4. UPU "Mladinje brdo"
5. UPU "Gospodarska zona Pučića"
6. UPU "Bračuta"

PRAŽNICA:

7. UPU "Makova Glavica"
8. UPU "Konopikova"
9. UPU "Petrade"
10. UPU "Gospodarska zona Pražnica"

GORNJI HUMAC:

11. UPU "Rašeljka - Njivice"
12. UPU "Golf-Gornji Humac"

- OBUHVAT USVOJENOG URBANISTIČKOG PLANA UREĐENJA

1. UPU "Veselje"

PODRUČJA PRIMJENE POSEBNIH MJERA UREĐENJA I ZAŠTITE

SANACIJA

- NAPUŠTENO EKSPLOATACIJSKO POLJE
- SANACIJA ODLAGALIŠTA OTPADA

UVJETI KORIŠTENJA

- PODRUČJE ZA GRADNJU GRADEVINA ZA POLJOPRIVREDU I STOČARSTVO IZVAN GRADEVINSKOG PODRUČJA

TLO

- ISTRAŽNI PROSTOR - MINERALNE SIROVINE
- EKSPLOATACIJSKO POLJE

MORE

- PODRUČJE ZA ORGANIZACIJU SIDRIŠTA



PRJEDLOG PLANA	
Županija:	SPLITSKO DALMATINSKA
Općina:	OPĆINA PUČIŠĆA
Naziv prostornog plana:	IZMJENE I DOPUNE PROSTORNOG PLANA UREĐENJA OPĆINE PUČIŠĆA
Naziv kartografskog prikaza:	UVJETI KORIŠTENJA, UREĐENJA I ZAŠTITE PROSTORA PODRUČJA PRIMJENE POSEBNIH MJERA UREĐENJA I ZAŠTITE
Broj kartografskog prikaza:	3.b.
Mjerilo kartografskog prikaza:	1:25000
Odluka o izradi izmjena i dopuna PPUO Pučića Službeni glasnik Općine Pučića: br. 3/15.	Odluka predstavničkog tijela o donošenju plana: (službeno glasilo):
Javna rasprava (datum objave):	Javni uvid održan: od: _____ do: _____
Pečat tijela odgovornog za provođenje javne rasprave:	Odgovorna osoba za provođenje javne rasprave: _____
Suglasnost na plan prema članku 108. Zakona o prostornom uređenju ("Narodne novine" br. 153/13.) broj suglasnosti klasa: _____ Urb. broj: _____	datum: _____
Pravna osoba/tijelo koje je izradilo plan: URBOS d.o.o. SPLIT Biro za prostorno planiranje, urbanizam i zaštitu okoliša	Odgovorna osoba: _____
Pečat pravne osobe/tijela koje je izradilo plan:	MAJA MADIRACA, dipl. oec.
Odgovorni voditelj: GORDANA RADMAN, dipl. ing. arh.	
Stručni tim u izradi plana: 1. GORDANA RADMAN, dipl. ing. arh. 2. MAJA MADIRACA, dipl. oec. 3. dr. sc. ZORAN RADMAN, prof. polit. 4. IVANA BUBIĆ, univ. spec. oec.	5. LARISA BAČIĆ, dipl. ing. građ. 6. JELENA BOROTA, dipl. ing. arh. 7. MISLAV MADIRACA, stud. oec. 8. ANA PASTUOVIĆ, mag. ing. aedif.
Pečat predstavničkog tijela:	Predsjednik predstavničkog tijela: _____
Istovjetnost ovog prostornog plana s izvornikom ovjerava: _____ (ime, prezime i potpis)	Pečat nadležnog tijela: _____